PROGETTO AUTORIZZATO

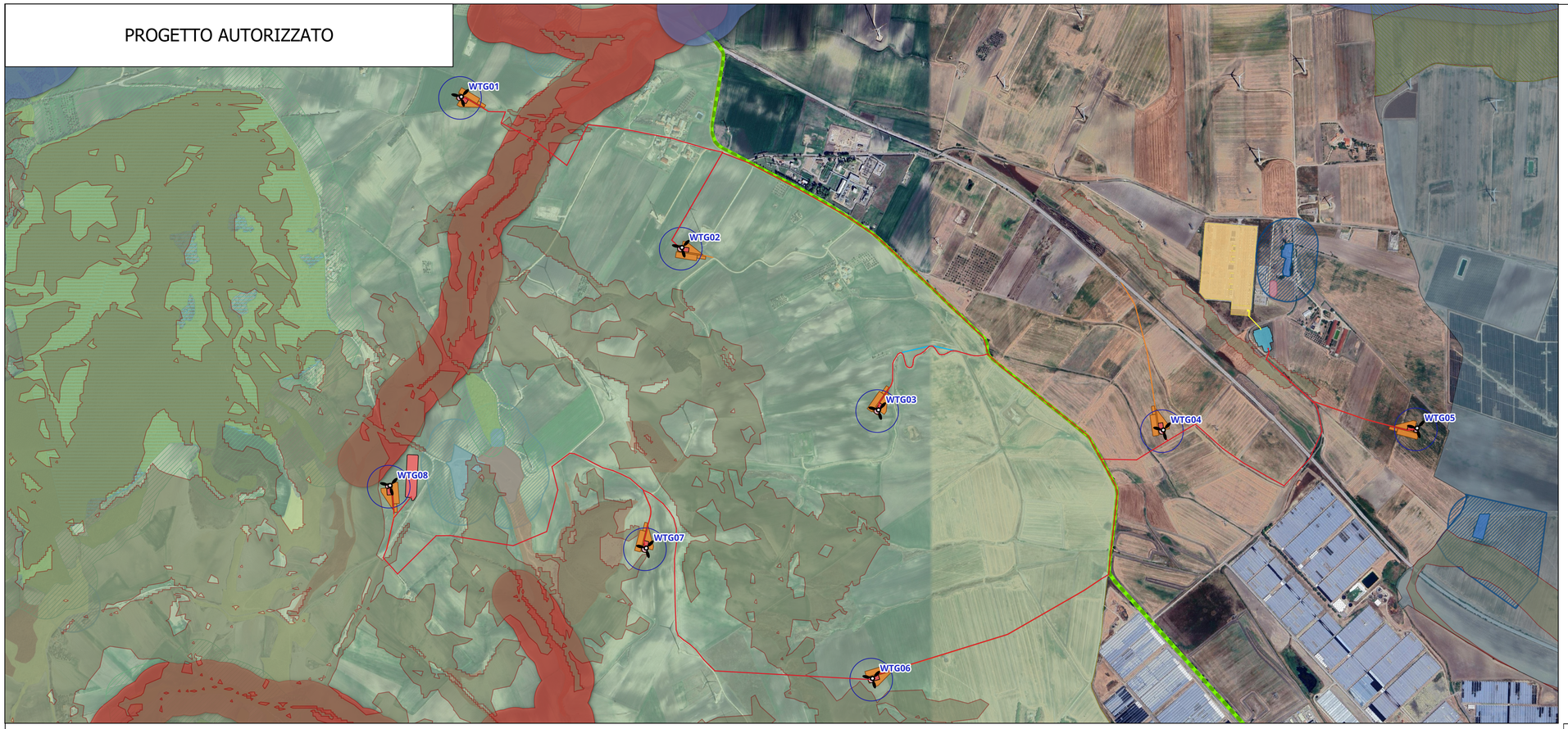

- Posizioni WTG
- Cavidotto MT
- Cavidotto AT
- Diametro rotore
- Fondazione
- Piazzole definitive
- Piazzole temporanee
- Slarghi temporanei
- Vabilità permanente
- BESS
- Sottostazione utente
- Stazione Terna

PPTR

6.1.1 Componenti geomorfologiche

Ulteriori contesti paesaggistici

- UCP - Lame e gravine
- UCP - Versanti

6.1.2 Componenti idrologiche

Beni paesaggistici

- BP - Fiumi-torrenti-acque pubbliche (150m)

Ulteriori contesti paesaggistici

- UCP - Reticolo idrografico di connessione della R.E.R. (100m)
- UCP - Aree soggette a vincolo idrogeologico

6.2.1 Componenti botanico-vegetazionali

Beni paesaggistici

- BP - Boschi

Ulteriori contesti paesaggistici

- UCP - Aree umide
- UCP - Aree di rispetto dei boschi (100m)
- UCP - Prati e pascoli naturali
- UCP - Formazioni arbustive in evoluzione naturale

6.3.1 Componenti culturali e insediative

Beni Paesaggistici

- BP - Zone gravate da usi civici (validate)

Ulteriori Contesti Paesaggistici

UCP - Testimonianza della stratificazione insediativa

- UCP - stratificazione insediativa - siti storico culturali
- UCP - aree a rischio archeologico

UCP - Area di rispetto delle componenti culturali e insediative (100m - 30m)

- UCP - area di rispetto - siti storico culturali

6.3.2 Componenti dei valori percettivi

- UCP - Strade a valenza paesaggistica
- UCP - Coni visuali

PROGETTO DI VARIANTE

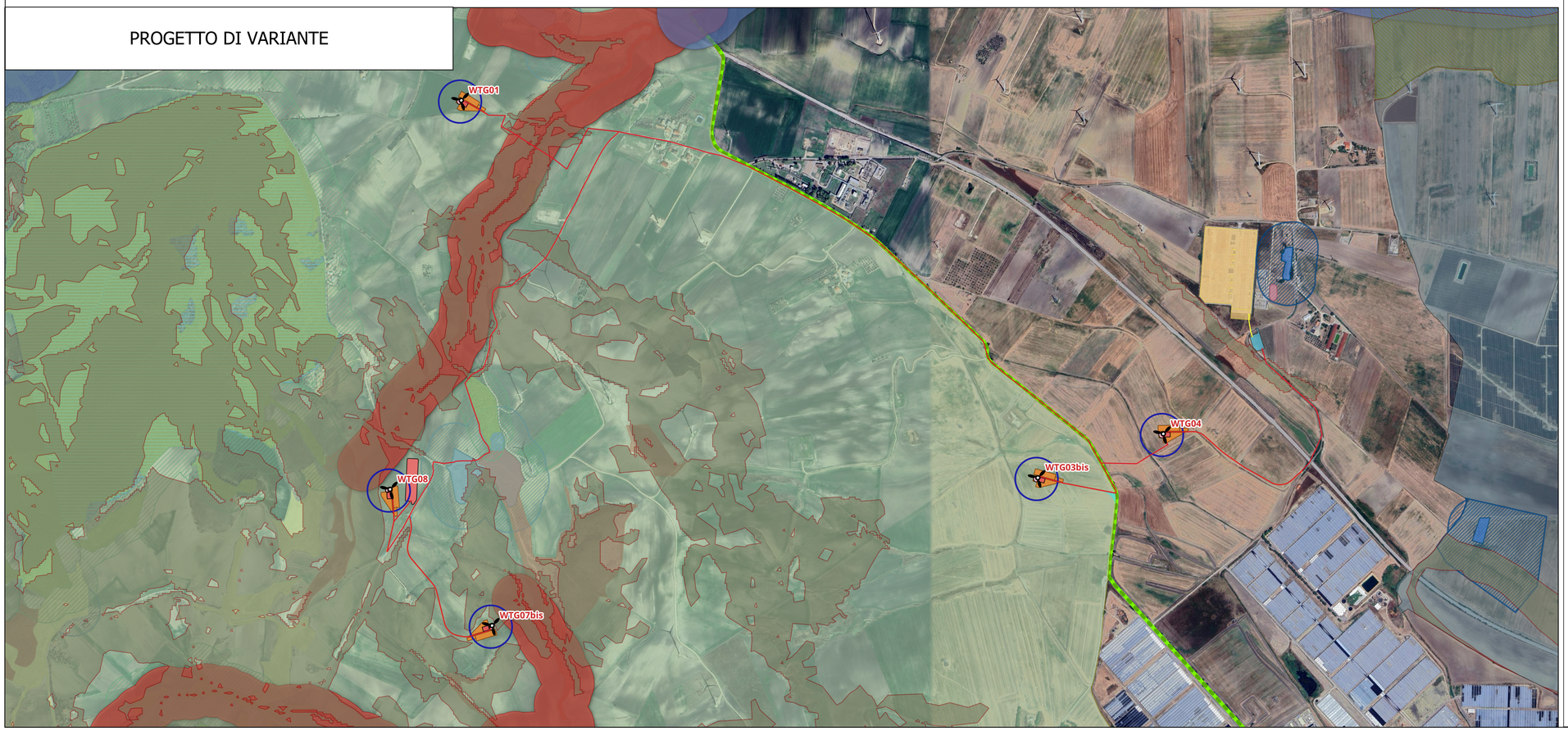

COMUNE DI DELICETO

PROVINCIA DI FOGGIA

Proposta di variante al progetto per la costruzione di un impianto di produzione di energia elettrica da fonte eolica costituita da 8 aerogeneratori con potenza complessiva di 48 MW, sistema di accumulo di 25 MW e opere di connessione alla RTN, sito nel Comune di Deliceto (FG) in località "Viticone - Le Gattarole"

VALUTAZIONE PRELIMINARE

(art. 6 comma 9 del D.Lgs. 152/2006 e ss.mm.ii.)

Planimetria di raffronto su PPTR tra progetto originario con V.I.A. favorevole e variante proposta

COD. ID.				
Livello prog.	Tipo documentazione	N. elaborato	Data	Scala
VP	Valutazione preliminare	All_5	07 / 2025	1:10.000
Nome file				

REVISIONI

REV.	DATA	DESCRIZIONE	ESEGUITO	VERIFICATO	APPROVATO
00	LUGLIO 2025	PRIMA EMISSIONE	SG	FS	FS

COMMITTENTE:

SINERGIA Energy Green Power

SINERGIA EWR2 SRL

Centro direzionale snc, Is. G1
80143 Napoli (NA), Italia
P.IVA 09608101219

PROGETTAZIONE:

ING. FULVIO SCIA

Centro Direzionale snc, Is. G1
80143 Napoli (NA), Italia
email: ing.scia@gmail.com
tel: +39 3389055174

ORDINE DEGLI INGEGNERI DELLA PROVINCIA DI NAPOLI
ING. SCIA FULVIO
Settore Civile e Ambientale
Sez. A
Iscrizione n. 15844

fulvio scia
02.07.2025
11:05:55
GMT+02:00